

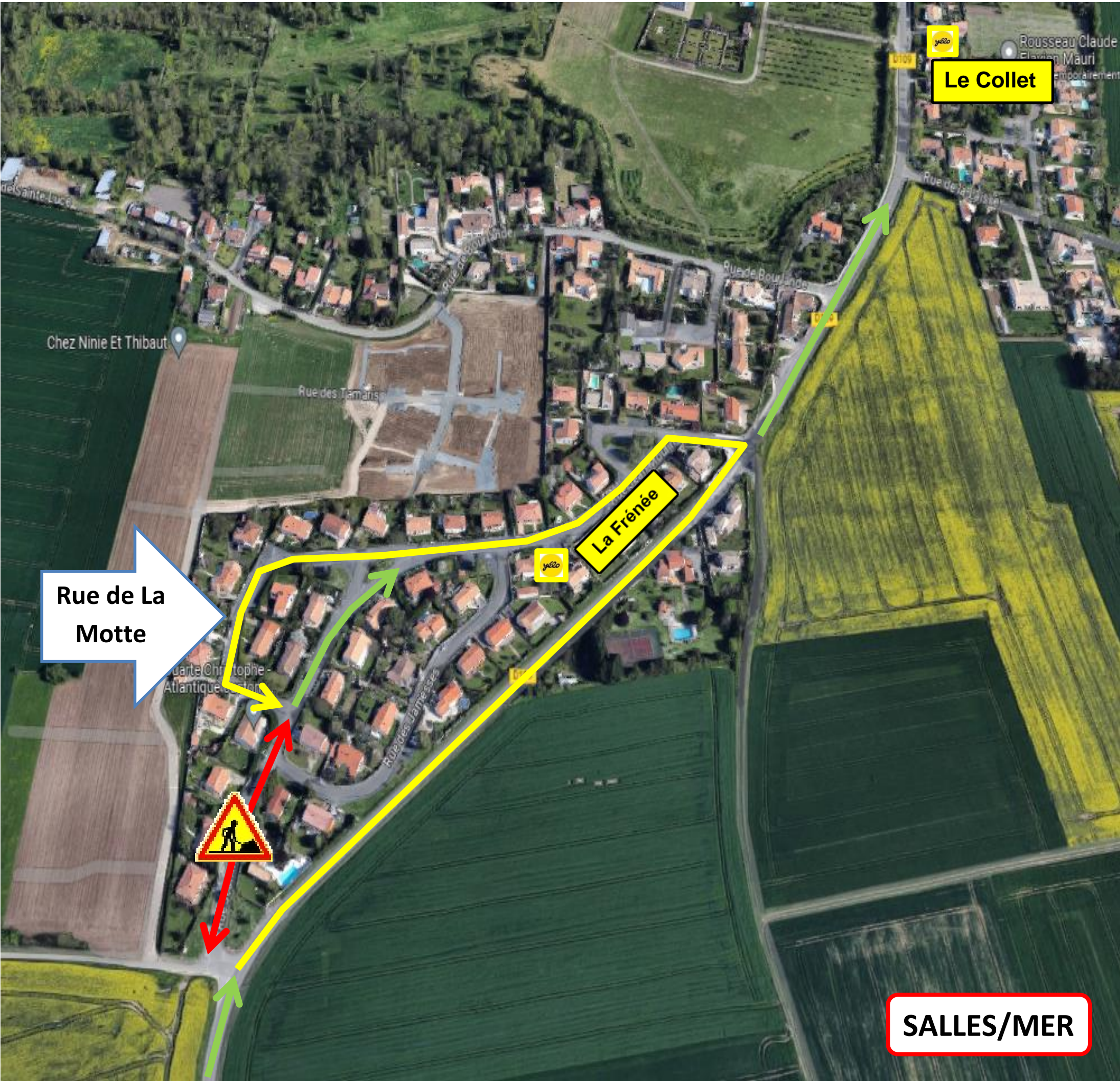

**DIRECTON « LA ROCHELLE TTES LIGNES »**

**Du Jeudi 13 Juin 2024 07H30 et Fin des Travaux, une partie de la Rue Jean Moulin sera fermée à la Circulation. ALLER/RETOUR 24/24 ENVIRON 10 JOURS**



**Travaux  
Déviations**

|  |                                  |  |              |
|--|----------------------------------|--|--------------|
|  | Arrêt Provisoire<br>Arrêt Report |  | Non Descervi |
|  | Route Barrée                     |  | Déviation    |
|  | Circuit Normal                   |  |              |